

# NOUVEAUX ATELIERS PERISCOLAIRES 5<sup>ème</sup> période 2015-2016

Du 25 Avril 2016 au 10 Juin 2016

proposés par la commune hors cadre scolaire, en plus des APC proposées par les enseignants dans le cadre scolaire.

## N°1 : COURSE ORIENTATION

**Intervenant :** Cyrille BRISSAUD (CC Noblat)

**Dates et horaire:** Vendredi de 15h30 à 16h30

**Nombre :** 1 groupe de 8, pour les séances 1 à 5.

Et l'ensemble des enfants (40) pour la séance 6.

**Niveau :** Du CP au CM2

**Lieu :** Parcours autour de l'étang.

**Contenu :**

**Séances 1 à 5 :** initiation course d'orientation

**Séance 6 :** Course avec utilisation de la carte,

Nécessité d'1 parent accompagnateur séance 1 à 5.



avec l'ensemble des groupes

Et 5 accompagnateurs pour la séance 6.

## N°2 : DECO POTS EN TERRE

**Intervenant :** La Marelle

**Dates et horaire :** vendredi 29/4 et 13/05

De 15h30 à 16h30

**Nombre:** 1 groupe de 10 élèves

**Niveau :** Du CP au CM2

**Lieu :** Salle atelier.

**Contenu :** Décoration pots en terre cuite, destinés à être vendus lors de la fête de l'âne.

## N°3 : BALADE

**Intervenante :** Nathalie BABORIER

**Dates et horaire :** Vendredi de 15h30 à 16h30.

**Nombre:** 1 groupe de 5 élèves

**Niveau :** GS-CP

**Lieu :** Etang de St Paul

**Contenu :** Balade pédestre (apporter un gilet jaune, et casquette ou chapeau)

## N°4 : LES ANES ET MOI

**Intervenante :** Myriam MEBARKI

**Date et horaire :** Vendredi de 15h30 à 16h30

**Nombre:** 1 groupe de 8 élèves

**Niveau:** PS-MS-GS

**Lieu :** Stade en dessous école

**Contenu :** découvrir les ânes, balade en calèche.

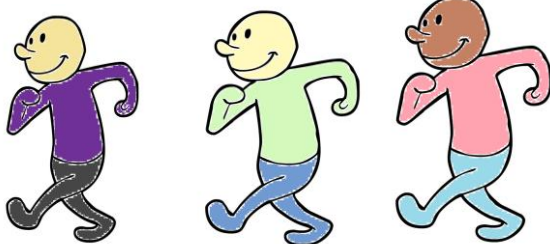

## N°8 : ETUDES SURVEILLEES

**Les lundis et jeudis**

**Intervenante :** Myriam MEBARKI et/ou parent volontaire (selon inscriptions)

**Dates et horaires :** de 16h30/17h00 + 17h/17h30

**Règles strictes :** avoir du travail et silence complet

**Lieu :** Salle d'atelier

## ACTIVITES proposées par l'AFR (Association Famille Rurale)

### N° 9 AIDE aux DEVOIRS

**Intervenant :** Association Familles Rurales

**Dates et horaires :** Mardi de 16h15 à 17h30

**Nombre :** de 6 à 8 élèves (sur inscription)

**Niveau :** Du CP au CM2

**Lieu:** Garderie du haut

Activité ouverte à tous, aider les élèves par le jeu.

Ceci est une fiche d'information.

La fiche d'inscription jointe doit être parvenue à l'école le vendredi 08 Avril dernier délai.